



Città di Nocera Inferiore
Provincia di Salerno

Il Sindaco
avv. Manlio TORQUATO

L'Assessore all'Urbanistica
avv. Ciro AMATO

PUC

Piano Urbanistico Comunale
della città di Nocera Inferiore

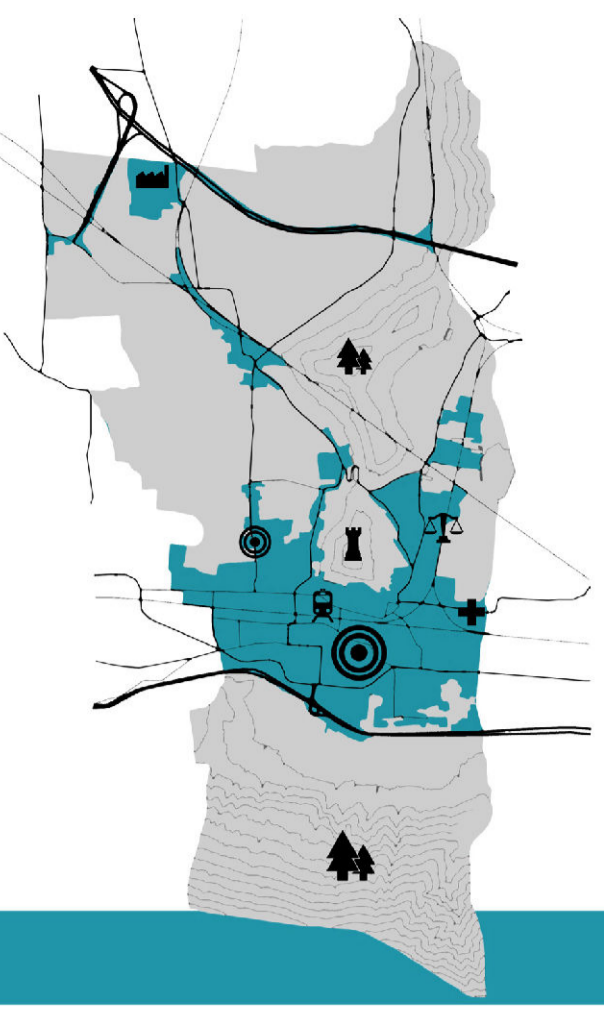

Maggio 2016

SCALA 1:7.500



RUP

ing. Mario PRISCO - fino al 30/03/2016
arch. Antonio GIORGIANO - dal 31/03/2016

Supporto al RUP

arch. prof. Alessandro DAL PIAZ

Progettisti

ing. Mario PRISCO
arch. Giuseppe AMARILE
arch. Sergio FALCONE
arch. Antonio GIORGIANO
geom. Giuseppe CEREFICE
arch. Rocco VITTOLO

Elaborazioni cartografiche

dott. Francesco Paolo WINAMORATO
arch. Valeriano TALESCIO - fino al 06/09/2015

Redazione VAS

arch. Vincenzo CINGOLANI

Studio geologico

geom. Giuseppe TROISI

Studio agronomico

dott. agr. Luigi D'AQUINO

QUADRO CONOSCITIVO
La pianificazione sovraordinata
e la ricognizione dei vincoli
Carta dei vincoli paesistici,
storico-architettonici e archeologici

Tav. 1.2.5

Legenda

BENI CULTURALI

Vincolo archeologico

- 01 - Villa rustica di età romana (D.D.R. n. 955 del 07/02/2011)
 - 02 - Castello, cortine, bastioni e contrafforti (art. 5 L. 364/1909 notif. 17/12/1916)
 - 03 - Località S. M. a Palo (D.M. 11/09/1975)
 - 04 - Palazzo Ferrajoli e Piazza del Corso (D.M. 5/10/1992)
 - 05 - Parco del Castello, fortezza, resti della cinta muraria e cappella S. Margherita (D.D.R. n. 626 del 21/9/2009)
- Vincolo storico-architettonico
- 06 - Caserma Tofano (D.S.R. n. 172 del 08/07/2003)
 - 07 - Palazzo del Gran Quartiere ex Opificio Schiavo (D.D.R. n. 3 del 08/01/2007)
 - 08 - Chiesa di Santa Chiara e Hortus Conclusus del Monastero di Santa Chiara (D.D.R. n. 1736 del 8/05/2013)
 - 09 - Tutela indiretta Monastero di Santa Chiara (D.D.R. 772 del 26/05/2010)
 - 10 - Monastero di Santa Chiara (D.D.R. 665 04/12/2009)
 - 11 - Giardini annessi al Convento di S. Antonio (notif. il 22/07/1965)
 - 12 - Arco d'ingresso ex proprietà Del Balzo (D.S.R. n. 194 del 24/07/2003)
 - 13 - Ruder della Chiesa di San Bartolomeo Apostolo (D.D.R. 570 del 03/07/2009)
 - 14 - Tutela indiretta Caserma Tofano (art. 45 D.lgs 42/2004 D.D.R. n. 157 del 18/10/2007)
 - 15 - Ex Monastero di Sant'Angelo in Grotta (D.D.R. del 15/10/2004)
 - 16 - Ex Cenobio di S. Giovanni in Parco e scalone d'accesso (L. 1089/39 D.M. del 20/01/1988)
 - 17 - Convento e Chiesa di S. Andrea dei Frati Cappuccini (D.D.R. 1456 del 10/10/2012)
 - 18 - Scalone d'accesso ex Monastero di S. Giovanni in Parco (D.M. 09/05/1950)
 - 19 - Ville Daina - Villini dell'insediamento MCM (D.D.R. n. 669 del 9/12/2009)
 - 20 - Villini dell'insediamento MCM (D.D.R. n. 669 del 9/12/2009)
 - 21 - Chiesa di S. Antonio con annesso Convento (art.21 L.1089/39)

VINCOLI PAESISTICI

- Fascia di rispetto dei corsi d'acqua principali (150 m) art. 142 lett. c) D.Lgs. 42/2004 - Aree Tutate per legge (ex L. 431/85)
- Superfici boscate art. 142 lett. g) D.Lgs. 42/2004 - Aree Tutate per legge (ex L. 431/85)
- Parchi e Riserve naturali art. 142 lett. f) D.Lgs. 42/2004 - Aree Tutate per legge (ex L. 431/85):
- Parco Regionale del Fiume Sarno
- Parco Regionale dei Monte lattari
- DM 08/06/1971

VINCOLI PER LA SICUREZZA E LA DIFESA DEL SUOLO

Vincolo idrogeologico (R.D. 30/12/1923 n. 3267)

