



COMUNE DI NOCERA INFERIORE

Provincia di Salerno

SETTORE SOCIO FORMATIVO
Servizio politiche Sociali

DETERMINA DIRIGENZIALE
 N. 25 DELL' 21/06/2019

Prot. Seg. Gen. <u>193</u> del 28 GIU 2019	ALLEGATI N° <u>2</u>
---	--------------------------------

Determina di Ambito S01_1
 PdZ: Avviso pubblico "a sportello" per tirocini di orientamento, formazione e inserimento/reinserimento finalizzati all'inclusione sociale, all'autonomia delle persone e alla riabilitazione beneficiari delle misure sia/rei fino a scadenza naturale e del reddito di cittadinanza

Trasmesso al servizio finanziario per l'apposizione del visto di regolarità
 li, 21.06.19
2206

IL RICEVENTE

Restituita al Settore munita del visto di regolarità
 li, _____

IL RICEVENTE

VISTO DI REGOLARITÀ CONTABILE

"La presente determinazione non necessita del visto di regolarità contabile in quanto non comporta riflessi diretti o indiretti sulla situazione economico-finanziaria o sul patrimonio dell'ente";

"Sulla presente determinazione SI APPONE ai sensi dell'art.147 bis, comma 1, D. Lgs. 267/2000, il visto di regolarità contabile";
 li **28 GIU 2019**

Il Dirigente del Servizio finanziario

VISTO DI REGOLARITÀ CONTABILE e ATTESTAZIONE COPERTURA FINANZIARIA

"Sulla presente determinazione SI APPONE ai sensi dell'art.151, comma 4 e 147 bis, comma 1, D. Lgs. 267/2000, il visto di regolarità contabile con attestazione della copertura finanziaria:

si attesta l'avvenuta registrazione del seguente impegno di spesa:

Descrizione	Importo	Capitolo	Azione	Imp.
	€			

si attesta l'avvenuta registrazione della seguente diminuzione di entrata :

Descrizione	Importo	Capitolo	Azione	Acc.
	€			

li _____

Il Dirigente del Servizio finanziario

La presente determinazione viene pubblicata all'Albo Pretorio per 15 giorni consecutivi
 a decorrere dal _____

Il Responsabile

IL RESPONSABILE DELL'UFFICIO DI PIANO AMBITO S01_1

PREMESSO che :

- con D.G.R. n. 144 /16 sono stati istituiti i nuovi Ambiti Territoriali, tra cui l'Ambito S01_1 costituito dai Comuni di: Nocera Inferiore – Nocera Superiore – Castel S. Giorgio – Roccapiemonte coincidenti con il Distretto 60 ASL Salerno;
- i Comuni dell'Ambito S01_1 hanno sottoscritto la convenzione ex art. 30 del TUEL, finalizzata alla costituzione di un'Azienda Consortile (rep. N. 4697 del 04/05/17 e rep. N. 4714 del 06/11/17) cui affidare la gestione associata dei servizi alla persona;
- con delibera n. 1 del 17.05.17 del Coordinamento Istituzionale Ambito S01_1, la dott.ssa Rosa Montuori è stata nominata Responsabile dell'Ufficio di Piano - Ambito Sociale S01_1, nomina ratificata con Decreto Sindacale n. 8/2017;
- che la dottoressa Rosa Montuori è in ferire;
- che con determinazione n. 137/2019 le funzioni di Responsabile dell'Ufficio di Piano sono state delegate alla dott.ssa Anna Spinelli, temporaneamente e in sostituzione per il periodo di assenza per ferie o impedimento del Responsabile dell'Ufficio di Piano, dott.ssa Rosa Montuori;
- Che nell'ambito delle progettazioni relativa alla misura PON "Inclusione" "Sostegno a persone in povertà e marginalità estrema - Regioni meno sviluppate e in transizione" sono state previste una serie di azioni tra le quali la realizzazione di tirocini formativi;
- che i soggetti legittimati alla partecipazione alla Misura PON Inclusione sono i cittadini beneficiari della misura SIA/REI/redditi di cittadinanza residente in uno dei comune appartenenti all'Ambito S01_1;
- Che si rende necessario avviare una procedura ad evidenza pubblica per l'individuazione dei beneficiari suindicati interessati alla ad un percorso di tirocinio formativo / borsa lavoro;
- visti:
 - PON "Inclusione" "Sostegno a persone in povertà e marginalità estrema - Regioni meno sviluppate e in transizione"
 - Avviso 3/2016 Ministero del Lavoro
 - Accordo Stato-Regioni 22 gennaio 2015
 - DGR n.103/2018
 - Regolamento regionale n.4/2018
 - Linee guida per l'impiego della "Quota servizi del Fondo Povertà" e smi
 - normativa di settore
 - D.P.R. del 28 dicembre 2000, n. 445, "Testo Unico delle disposizioni legislative e regolamentari in materia di documentazione amministrativa";
 - D. Lgs del 30 giugno 2003, n. 196, "Codice in materia di protezione dei dati personali";
 - D.Lgs. del 07 marzo 2005, n. 82, "Codice dell'amministrazione digitale";
 - Legge del 13 agosto 2010, n. 136, concernente la tracciabilità dei flussi finanziari e successive modifiche e integrazioni;

DETERMINA

Per quanto fin qui esposto che si intende integralmente approvato:



- 1 - di approvare l'Avviso pubblico "a sportello" per tirocini di orientamento, formazione e inserimento/reinserimento finalizzati all'inclusione sociale, all'autonomia delle persone e alla riabilitazione beneficiari delle misure sia/rei fino a scadenza naturale e del reddito di cittadinanza;
- 2 - di stabilire che le domande potranno essere presentate dalle ore 9,00 del giorno 1 luglio 2019, indicando obbligatoriamente nell'oggetto: "Domanda di ammissione all'avviso pubblico per la presentazione di istanze di partecipazione da parte di cittadini beneficiari della misura SIA/REI/redditi di cittadinanza residente nel comune di _____", a pena l'esclusione;
- 3 di stabilire che saranno predisposte graduatorie singole per ogni comune appartenente all'Ambito Territoriale S01_1;
- 4 - di stabilire che l'avviso sarà pubblicato all'Albo Pretorio on line di questo Ente, in qualità di capofila dell'Ambito S01_1 e sui siti on line dei Comuni appartenenti all'Ambito Territoriale S01_1 ed in particolare dei Comuni di Nocera Superiore, Castel San Giorgio e Roccapiemonte
- 5 - Di dare atto che il presente provvedimento non comporta impegno di spesa, trattandosi di attività di gestione amministrativa che non prevede movimentazioni finanziaria.

La Responsabile Ufficio di Piano Ambito S01_1 F.F.

dott.ssa Anna Spinelli

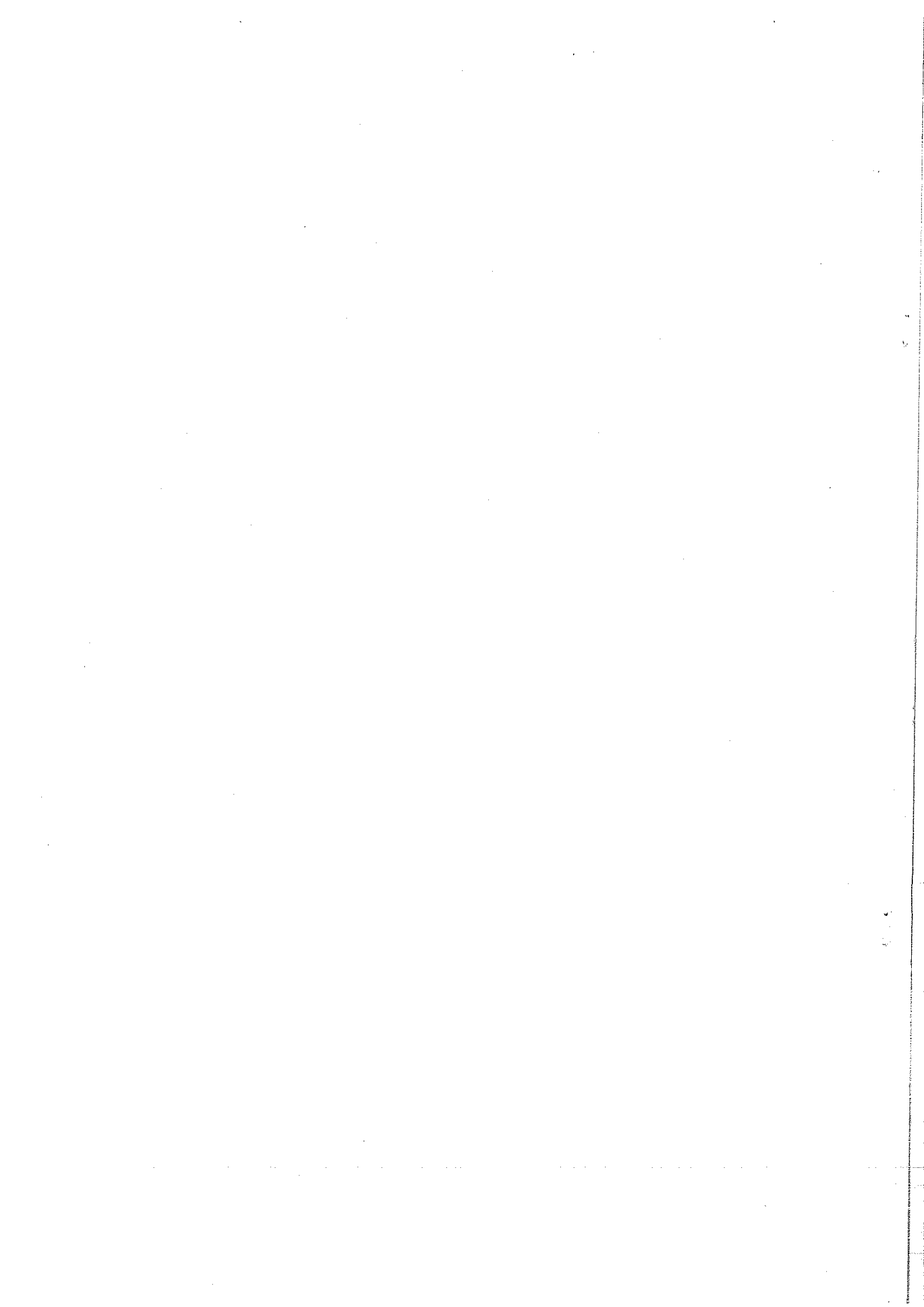



UNIONE EUROPEA
Fondo Sociale Europeo

PON
INCLUSIONE

ML

MINISTERO del LAVORO
e delle POLITICHE SOCIALI



AMBITO SOCIALE S01_1
COMUNI DI CASTEL SAN GIORGIO - NOCERA INFERIORE - NOCERA SUPERIORE - ROCCAPIEMONTE

AVVISO PUBBLICO "A SPORTELLO" PER TIROCINI DI ORIENTAMENTO, FORMAZIONE E INSERIMENTO/REINSERIMENTO FINALIZZATI ALL'INCLUSIONE SOCIALE, ALL'AUTONOMIA DELLE PERSONE E ALLA RIABILITAZIONE BENEFICIARI DELLE MISURE SIA/REI FINO A SCADENZA NATURALE E DEL REDDITO DI CITTADINANZA (ACCORDO STATO-REGIONI DEL 22 GENNAIO 2015)

AVVISO PUBBLICO PER LA PRESENTAZIONE DI ISTANZE DI PARTECIPAZIONE DA PARTE DI CITTADINI RESIDENTI NEL COMUNE DI _____
C.U.P. J81H1700042006

NORMATIVA DI RIFERIMENTO

- PON "Inclusione" "Sostegno a persone in povertà e marginalità estrema - Regioni meno sviluppate e in transizione"
- Avviso 3/2016 Ministero del Lavoro
- Accordo Stato-Regioni 22 gennaio 2015
- DGR n.103/2018
- Regolamento regionale n.4/2018
- Linee guida per l'impiego della "Quota servizi del Fondo Povertà" e smi normativa di settore
- D.P.R. del 28 dicembre 2000, n. 445, "Testo Unico delle disposizioni legislative e regolamentari in materia di documentazione amministrativa";
- D. Lgs del 30 giugno 2003, n. 196, "Codice in materia di protezione dei dati personali";
- D.Lgs. del 07 marzo 2005, n. 82, "Codice dell'amministrazione digitale";
- Legge del 13 agosto 2010, n. 136, concernente la tracciabilità dei flussi finanziari e successive modifiche e integrazioni;

OGGETTO DELL'AVVISO

È indetto avviso pubblico a sportello per la raccolta delle istanze di partecipazione alle attività di "Tirocinio di orientamento, formazione e inserimento/reinserimento finalizzati all'inclusione sociale, all'autonomia, delle persone e alla riabilitazione, ai sensi dell'Accordo Stato-Regioni del 22 gennaio 2015 e smi per cittadini beneficiari della misura SIA/REI fino a scadenza naturale e del reddito di cittadinanza residenti nel Comune di _____.

REQUISITI DI ACCESSO

Possono presentare istanza le singole persone, inclusi i cittadini stranieri in regola con il permesso di soggiorno, in possesso dei seguenti requisiti:

- beneficiari misura SIA/REI fino a scadenza naturale e del reddito di cittadinanza
- residenti nel Comune di _____ alla data del presente Avviso;
- aver compiuto il 18° anno di età;
- essere disoccupati o inoccupati;
- non avere tirocini in corso;



UNIONE EUROPEA
Fondo Sociale Europeo

PON
INCLUSIONE

ML

MINISTERO del LAVORO
e delle POLITICHE SOCIALI



AMBITO SOCIALE S01_1

COMUNI DI CASTEL SAN GIORGIO - NOCERA INFERIORE - NOCERA SUPERIORE - ROCCAPIEMONTE

- non essere titolare di indennità di mobilità, NASPI, DIS-Coll, né di altre forme di ammortizzatori sociali;
- essere abili al lavoro;
- non essere beneficiari di coperture assicurative o altre forme di tutela da parte di altre enti pubblici.

Per ogni nucleo familiare potrà presentare domanda un solo componente.

I cittadini ammessi alle attività di tirocinio saranno inseriti per almeno 20 ore settimanali in servizi.

MODALITA' E TERMINI DI PRESENTAZIONE DELLA DOMANDA

I cittadini in possesso dei requisiti di accesso dovranno inoltrare richiesta, utilizzando unicamente, pena l'esclusione, l'apposito modulo disponibile presso l'Ufficio di Segretariato Sociale dei Comuni appartenenti all'Ambito S01_1 o scaricabile dal sito web dei Comuni dell'Ambito Territoriale S01_1 con i relativi allegati.

La richiesta e la documentazione allegata potrà essere recapitata a mano, direttamente all'Ufficio Protocollo del Comune di _____ ovvero mediante PEC all'indirizzo PEC _____, o mediante raccomandata postale o tramite corriere. Comunque dovrà pervenire all'Ufficio protocollo del Comune di _____ entro e non oltre la data e l'ora di scadenza del termine di presentazione. Non farà fede il timbro postale.

Resta inteso che il recapito della richiesta rimane ad esclusivo rischio del mittente, ove per qualsiasi motivo non giunga in tempo utile a destinazione.

La data e l'orario di arrivo, risultante dall'etichetta del protocollo elettronico apposta dall'Ufficio protocollo del Comune di _____, fanno fede ai fini dell'osservanza del termine utile indicato.

Le domande potranno essere presentate dalle ore 9,00 del giorno 1 luglio 2019, indicando obbligatoriamente nell'oggetto: "Domanda di ammissione all'avviso pubblico per la presentazione di istanze di partecipazione da parte di cittadini beneficiari della misura SIA/REI/reddito di cittadinanza residente nel comune di _____", a pena l'esclusione. Alla domanda andranno allegate:

- copia documento di identità del richiedente in corso di validità;
- copia permesso di soggiorno in caso di cittadino extracomunitario;
- copia codice fiscale;
- eventuale certificazione rilasciata dall'ASL di appartenenza attestante la disabilità propria o dei familiari conviventi;
- certificato di idoneità al lavoro;
- certificato di disoccupazione rilasciato dal Centro per l'impiego di data non anteriore a mesi tre dalla data di pubblicazione del presente avviso pubblico o certificato storico di disoccupazione attestante lo stato di inoccupato.

L'inserimento in graduatoria avverrà con procedura a sportello seguendo l'ordine cronologico di presentazione delle domande, previa verifica delle condizioni previste e l'assenza delle cause di inammissibilità.

L'Ufficio di Piano del Comune di Nocera Inferiore capofila del Piano di Zona Ambito S01_1 esaminerà le domande pervenute e, previa verifica delle condizioni previste nel presente Avviso e l'assenza delle cause di inammissibilità, procederà alla pubblicazione dell'elenco dei soggetti

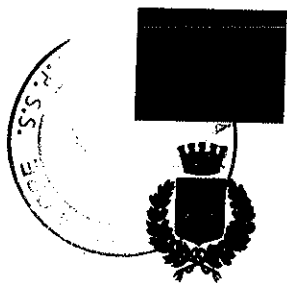

UNIONE EUROPEA
Fondo Sociale Europeo

PON
INCLUSIONE

ML

MINISTERO del LAVORO
e delle POLITICHE SOCIALI



AMBITO SOCIALE S01_1
COMUNI DI CASTEL SAN GIORGIO - NOCERA INFERIORE - NOCERA SUPERIORE - ROCCAPIEMONTE

ammessi e non ammessi alla procedura. L'ammissibilità alla procedura risulterà condizionata sulla base della regolarità e completezza formale della documentazione presentata e terrà conto dell'ordine di arrivo delle diverse candidature. Verranno ammessi alla procedura tutti i soggetti ritenuti ammissibili, scorrendo l'ordine di arrivo, sino ad esaurimento delle risorse stanziare. Qualora due o più candidature ammissibili risultino pervenuti contestualmente e le risorse non risultassero sufficienti a garantirne il finanziamento, la scelta della domanda da ammettere a contributo verrà adottata tramite sorteggio. L'esaurimento delle risorse disponibili sarà, in ogni caso, comunicato dall'Ufficio di Piano del Comune di Nocera Inferiore capofila del Piano di Zona Ambito S01_1 sul proprio sito istituzionale. L'elenco dei soggetti ammessi alla procedura sarà pubblicato, con valore di notifica per tutti i soggetti interessati al presente Avviso, sul sito www.comune.nocera-inferiore.sa.it e sarà aggiornato con cadenza almeno mensile, a meno che il numero e la complessità delle domande pervenute non giustifichino tempi più lunghi. Successivamente, Ufficio di Piano del Comune di Nocera Inferiore capofila del Piano di Zona Ambito S01_1 darà comunicazione di ammissione al tirocinio all'indirizzo di Posta Elettronica Certificata o all'indirizzo di residenza indicato dai soggetti ammessi nella domanda. I soggetti non ammessi a contributo figureranno in un diverso elenco sul sito www.comune.nocera-inferiore.sa.it, con valore di notifica per tutti i soggetti interessati alla procedura di cui al presente Avviso, con l'indicazione della motivazione dell'esclusione, senza ulteriori comunicazioni da parte dell'Ufficio di Piano del Comune di Nocera Inferiore capofila del Piano di Zona Ambito S01_1. L'Ufficio di Piano del Comune di Nocera Inferiore capofila del Piano di Zona Ambito S01_1 non risponderà a nessun titolo per eventuali costi, danni e responsabilità conseguenti alla presentazione della domanda di ammissione alla presente procedura.

NATURA DEL RAPPORTO E ASSICURAZIONE

Le attività di tirocinio non determinano in nessun caso l'istaurarsi di un rapporto di lavoro subordinato né di carattere pubblico né di carattere privato, trattandosi di attività aventi natura prevalentemente formativa, finalizzate esclusivamente all'inclusione sociale.

I cittadini che svolgono tali attività sono assicurati per la responsabilità civile presso terzi e infortunio.

INDENNITÀ DI TIROCINIO

Per l'attività di tirocinio è prevista una indennità mensile per almeno 20 ore di tirocinio settimanali. L'indennità costituisce un sostegno di natura economica finalizzata all'inclusione sociale, all'autonomia delle persone e alla riabilitazione e rientra nella tipologia dei contributi economici continuativi finalizzati all'inclusione sociale e al contrasto alla povertà. Sarà erogato con cadenza mensile per l'intera durata del tirocinio e quantificato nei limiti della disponibilità finanziarie dell'ente entro un importo massimo non superiore a 500 €.

OBBLIGHI DEI BENEFICIARI

Gli ammessi al servizio dovranno sottoscrivere un Protocollo di accordo per la definizione dei rapporti intercorrenti con l'ente e gli obblighi così come definiti nel progetto personalizzato finalizzato di inclusione sociale, redatto dal Servizio Sociale Professionale Comunale.



UNIONE EUROPEA
Fondo Sociale Europeo

PON
INCLUSIONE

ML

MINISTERO del LAVORO
e delle POLITICHE SOCIALI



AMBITO SOCIALE S01_1

COMUNI DI CASTEL SAN GIORGIO - NOCERA INFERIORE - NOCERA SUPERIORE - ROCCAPIEMONTE

REQUISITI DI AMMISSIBILITA'

Fermo restando quanto ulteriormente previsto nel corpo del presente Avviso, l'Ufficio di Piano del Comune di Nocera Inferiore capofila del Piano di Zona Ambito S01_1 non ammetterà a contributo le domande:

- 1) presentate secondo modalità diverse da quanto previsto nel presente Avviso;
- 2) carenti delle informazioni e di valida documentazione richiesta;
- 3) relative a soggetti che non posseggano i requisiti previsti dall'Avviso.

TERMINI E MODALITA' DI PRESENTAZIONE DELLE DOMANDE DI AMMISSIONE AL CONTRIBUTO

L'Avviso si configura come bando a sportello, a valere sul quale sarà possibile presentare proposte sino ad esaurimento delle risorse stanziata e disponibili, comunque entro e non oltre il 31 ottobre 2019.

L'Ufficio di Piano del Comune di Nocera Inferiore capofila del Piano di Zona Ambito S01_1 si riserva la facoltà di concedere proroghe a tale termine, qualora ne ricorrano le condizioni. L'eventuale chiusura anticipata dell'avviso per esaurimento della disponibilità economica stanziata verrà comunicata sul portale www.comune.nocera-inferiore.sa.it, Amministrazione Trasparente Sezione Bandi di concorso ed in Albo Pretorio on Line.

RINVIO ALLA NORMATIVA VIGENTE

Per quanto non espressamente previsto nel presente Avviso si fa rinvio alle normative comunitarie, nazionali, regionali e contrattuali applicabili. Il soggetto richiedente accetta incondizionatamente tutto quanto stabilito dal presente Avviso nel momento in cui presenta la domanda di ammissione al contributo.

INFORMATIVA RELATIVA AL TRATTAMENTO DEI DATI (ART. 13 D.LGS 196/2003 e smi)

L'adesione al presente Avviso e la trasmissione della documentazione richiesta comporta, per il principio di bilanciamento degli interessi, il consenso al trattamento dei dati ivi riportati. I dati saranno trattati da personale dell'Ufficio di Piano del Comune di Nocera Inferiore capofila del Piano di Zona Ambito S01_1 e potranno essere comunicati a soggetti istituzionali coinvolti nelle operazioni di monitoraggio, valutazione e rendicontazione delle attività (Ministero del Lavoro e delle Politiche Sociali, Servizi ispettivi, Organi regionali e comunitari). Ai sensi delle normative in materia di trasparenze verranno pubblicati sul sito del Comune di Nocera Inferiore capofila del Piano di Zona Ambito S01_1 i dati dei beneficiari, anche in formato tabellare aperto che ne consenta l'esportazione, il trattamento e il riuso da parte di soggetti terzi, pubblici e/o privati. Titolare del trattamento dei dati personali è il Comune di Nocera Inferiore. I diritti di cui all'art. 7 del D. Lgs. 30 giugno 2003, n. 196 e smi potranno essere esercitati scrivendo al Responsabile del Procedimento, dott.ssa Rosa Montuori, Responsabile dell'Ufficio di Piano Ambito S01_1, indirizzo email: rosa.montuori@comune.nocera-inferiore.sa.it.

In caso di richiesta di cancellazione dati, rimarranno comunque a sistema i dati necessari ai fini di monitoraggio, valutazione e rendicontazione delle attività. Rimarranno, inoltre, on line i dati quelli



UNIONE EUROPEA
Fondo Sociale Europeo

PON
INCLUSIONE

ML

MINISTERO del LAVORO
e delle POLITICHE SOCIALI

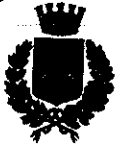

AMBITO SOCIALE S01_1
COMUNI DI CASTEL SAN GIORGIO - NOCERA INFERIORE - NOCERA SUPERIORE - ROCCAPIEMONTE

necessari ad adempiere agli obblighi normativi di trasparenza, per tutto il tempo richiesto dalle leggi in materia.

INFORMAZIONI, COMUNICAZIONI E PUBBLICITÀ

L'Ufficio di Piano del Comune di Nocera Inferiore capofila del Piano di Zona Ambito S01_1 informa inoltre i soggetti beneficiari che, laddove risultino ammessi alla procedura ai sensi del presente Avviso, verranno inclusi nell'elenco dei beneficiari che sarà pubblicato sul sito del Comune di Nocera Inferiore, in Amministrazione Trasparente sezione Bandi di concorso ed all'Albo Pretorio on line. L'Ufficio di Piano del Comune di Nocera Inferiore capofila del Piano di Zona Ambito S01_1 informa i soggetti ammessi che tutte le comunicazioni relative al presente Avviso avverranno solo ed esclusivamente a mezzo posta elettronica certificata all'indirizzo dichiarato in sede di richiesta di contributo che costituisce, pertanto, elezione di domicilio informatico. Tutte le comunicazioni di carattere generale relative al presente Avviso avverranno attraverso pubblicazione sul sito del Comune di Nocera Inferiore. Il presente Avviso è reperibile sul sito www.comune.nocera-inferiore.sa.it, all'Albo Pretorio on line ed in Amministrazione Trasparente sezione Bandi di Concorso. Per la richiesta di ulteriori informazioni relative all'Avviso, è possibile:

- a) inviare apposito quesito esclusivamente alla casella di posta elettronica rosa.motuori@comune.nocera-inferiore.sa.it;
- b) consultare le FAQ che saranno disponibili sul sito del Comune di Nocera Inferiore.

RESPONSABILE DEL PROCEDIMENTO

Il Responsabile del procedimento è la dott.ssa Rosa Montuori, Responsabile dell'Ufficio di Piano Ambito S01_1.

Il Sindaco del Comune di Nocera Inferiore
capofila del Piano di Zona Ambito S01_1

Il Responsabile dell'Ufficio di Piano

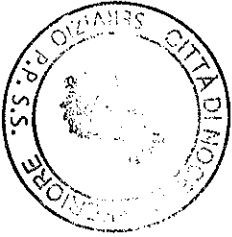

Spett.le
Comune di _____
Segretariato Sociale
sede

Oggetto: "Domanda di ammissione all'avviso pubblico per la presentazione di istanze di partecipazione da parte di cittadini beneficiari della misura SIA/REI/reddito di cittadinanza residente nel Comune di _____"

Il/la sottoscritto/a (*cognome, nome*): _____
Codice Fiscale _____ nato/a (*luogo e data di nascita*) _____ il _____
residente in _____ Via _____ n. _____
(prov. _____) CAP _____, tel. _____ mail _____

CONSAPEVOLE

delle sanzioni penali previste dall'articolo 76 del DPR n. 445/00 per le ipotesi di falsità in atti e dichiarazioni mendaci, nonché della decadenza dai benefici conseguenti alla presente dichiarazione sostitutiva qualora la stessa non risultasse veritiera

CHIEDE

Di essere ammesso al tirocinio di cui all'oggetto

A tal fine dichiara di:

(ai sensi di quanto disposto dal DPR 445/00)

- di essere beneficiaria della misura SIA/REI fino a scadenza naturale/del reddito di cittadinanza
- essere residente nel Comune di _____ alla data del presente Avviso;
- aver compiuto il 18° anno di età;
- essere disoccupato o inoccupato e di non beneficiare di ammortizzatori sociali a qualsiasi titolo;
- essere abile al lavoro;
- non essere beneficiario di coperture assicurative o altre forme di tutela da parte di altri enti pubblici;
- non avere tirocini in corso;
- di abitare in abitazione (barrare la voce che interessa):

- propria
- in locazione
- in coabitazione
- inabitabile
- senza dimora

Allega

1. fotocopia documento di identità in corso di validità;
2. Copia del codice fiscale;
3. Copia del permesso di soggiorno in caso di cittadino extracomunitario;
4. Eventuale certificazione rilasciata dell'ASL di appartenenza attestante la disabilità propria con indicata la percentuale di invalidità attribuita;
5. Certificato di disoccupazione o certificato storico di disoccupazione attestante lo stato di inoccupato di data non anteriore a tre mesi dalla data di pubblicazione dell'avviso pubblico.

Li

FIRMA (*leggibile e per esteso*)
